

DETTAGLIO PANNELLI FOTOVOLTAICI  
INTEGRAZIONE ARCHITETTONICA TOTALE

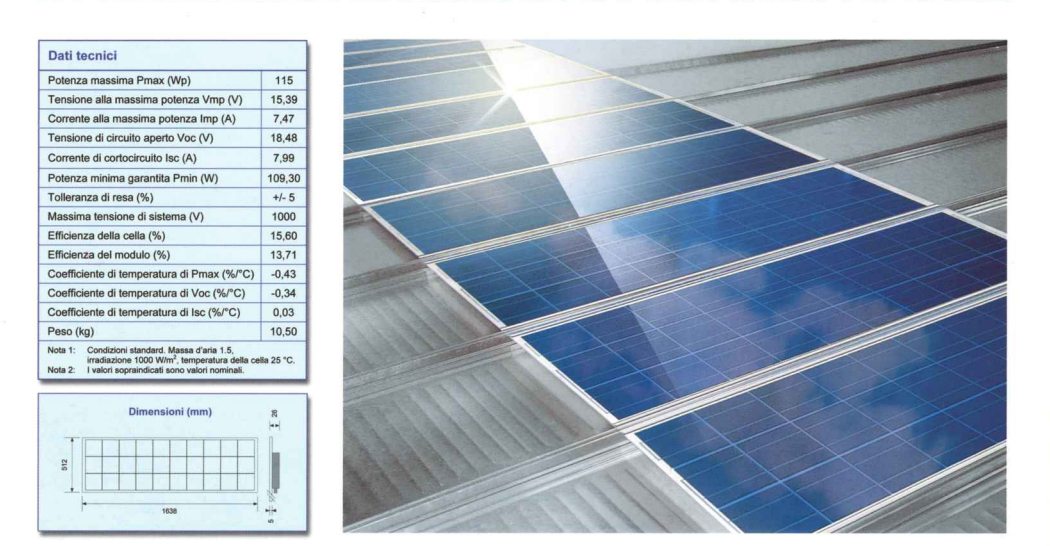

| DATI GENERALI IMPIANTO FOTOVOLTAICO |                       |
|-------------------------------------|-----------------------|
| G1                                  | Generatore 1          |
| POTENZA                             | Wp.tot = 6 kW         |
| MODULI                              | SPS ITEM-SFS-1115PC30 |
| INVERTER                            | SOLAR MAX, 13MT2      |
| Configurazione                      | Totale moduli 60.     |

| IMPIANTO SU NUOVO EDIFICIO |                         |
|----------------------------|-------------------------|
| Configurazione             | 2 stringhe da 30 moduli |
| INVERTER                   | n.2 SOLAR MAX, 13MT2    |

COMUNE DI MISSAGLIA  
Provincia di Lecco

LAVORI DI AMPLIAMENTO E RAZIONALIZZAZIONE DELLA STRUTTURA SCOLASTICA DELLA  
SCUOLA PRIMARIA "TEODORO MONETA" SITA IN VIA GUGLIELMO BERETTA A MISSAGLIA  
PROGETTO ESECUTIVO



Forse non si lontano il giorno in cui tutti i popoli, dimenticando gli antichi rancori, si riuniranno sotto la bandiera  
della fraternità universale e, cacciando ogni disguido, collaboreranno fra loro relazioni assolutamente pacifiche  
quali il commercio e le attività industriali, stringendo saldi legami. Noi aspettiamo quel giorno.  
(Parola da Peace and Love in the World, Teodoro Moneta, Nobel Lecture, 25 agosto 1909)  
Conferenza tenuta da Ernesto Teodoro Moneta all'Istituto Nobel di Oslo il 25 agosto 1909

OGGETTO: PIANTE COPERTURE CON IMPIANTO FOTOVOLTAICO

|              |   |              |   |              |  |
|--------------|---|--------------|---|--------------|--|
| TAVOLA N°:   | 13  | DATA:        | NOVEMBRE 2014   | SCALA:       | 1:100  |
| PROGETTISTA: | Arch. GIAN LUCA VERNOCCHI<br>iscritto all'Ordine degli Architetti<br>della Provincia di Como al n° 1451 | PROGETTISTA: | Ing. ATTILIO BALITRO<br>iscritto all'Ordine degli Ingegneri<br>della Provincia di Sondrio al n° 144 | PROGETTISTA: | Arch. ROBERTO RABBIOSI<br>iscritto all'Ordine degli Architetti<br>della Provincia di Sondrio al n° 576 |

GIAN LUCA VERNOCCHI ARCHITETTO - 22072 CERMANATE (CO) - VIA UNIONE N° 22 - TEL. 031/605122 FAX 031/3591539  
STUDIO TECNICO ASSOCIATO ING. ATTILIO BALITRO ARCH. ROBERTO RABBIOSI - 22077 MORBEGNO (DS) - VIA FABIANI N.45